

Tommaso. L'ebbe in seguito la Casa Savoia, e Re Vittorio Emanuele II ne fece un gradito soggiorno, adornando il superbo castello di splendidissime sale; ora infine appartiene alla nobile Casa di Mirafiori. La salubrità dell'aria, l'amenità dei dintorni, l'eleganza e magnificenza veramente regale del castello e del parco annessovi, fanno di Sommariva Perno uno dei luoghi, più attraenti della regione.

In prossimità di Sommariva Perno, sopra un erto colle da cui si gode uno spettacolo di singolare bellezza, evvi il luogo di Tavoleto, che fu nel medioevo un castello feudale assai po-

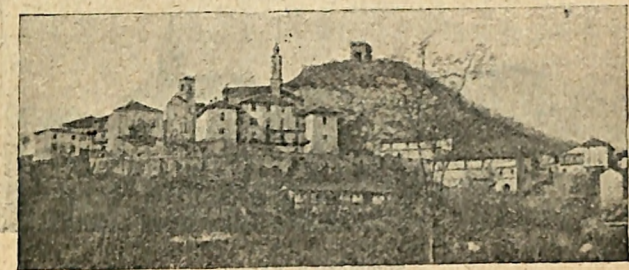

Vezza.

tente sotto il dominio di prodi signori. Ma ora non ne rimane che un santuario lindo e grazioso, circondato dai fiori della leggenda, e adorno di due bellissimi quadri, dei quali uno specialmente, raffigurante il Cristo morto e la Madonna in atto di sorreggerlo nello strazio supremo del suo dolore, è un'opera d'arte pregevolissima.

VEZZA.

Questo luogo è antichissimo. In un diploma dell'imperatore Lotario, emanato nell'832, esso è chiamato *Villa Vezzano*.

I Rotarii vi possedevano un importante castello, che le guerre e il tempo distrussero. Fino a poco tempo fa se ne vedevano ancora i ruderi, ora invece del tutto scomparsi.