

CASA della SETA - ACQUI

Piazza Vitt. Em.
Piazza Vitt. Em.

I migliori Tessuti insuperabili per novità, qualità e prezzi
che nessuno potrà mai imitare
In questi giorni l'assortimento è stato completato coi nuovi tessuti di recente creazione in
SETERIE E LANERIE

Comune di Acqui-Stato Civile

Dal 31 al 6 Gennaio 1935 - XIII.

MASCHI N. 2. NASCITE FEMMINE N. 2.
DECESSI

Peretto Fiorenza di anni 51 da Trisobbio.
Benarrivato Teodorino di anni 73 da Novi L.
Bottero Teresa di anni 91 da Trisobbio.
Cazzola Domenico di anni 78 da Ricaldone.
Grimaldi Antonio di anni 67 da Acqui.
Paseo Maria di anni 43 da Terzo d'Acqui.
D'Acquino Giovanni di anni 41 da Bistagno.
Arfinetti Carolina di anni 58 da Acqui.

MATRIMONI RELIGIOSI

Baldovino Garibaldi, falegname da Calamandrana con Sciutto Stefanina cas. da Acqui.

P. GARBARINO

Direttore Proprietario Responsabile.

Acqui, Stab. Tip. Trelli di A. Marinelli.

OFFICINA GAS - ACQUI

Carboni Coke
Antracite Legna
Mattonelle
Union



MAGNESIA S. PELLEGRINO

LA PIÙ GRANDE
INDUSTRIA
FARMACEUTICA
DEL MONDO
SPECIALIZZATA
PER UN SOLO
PRODOTTO

L'assoluta purezza

BAYER

è uno dei pregi delle Compresse di Aspirina. Durante la fabbricazione, il prodotto è sottoposto a continui e rigorosi controlli che ne garantiscono la ineccepibile qualità. La „Croce Bayer“, che si trova su ogni Compresse, ne garantisce la genuinità. La costante efficacia delle Compresse di Aspirina viene ogni giorno confermata da tutti coloro che fanno uso di questo portentoso rimedio ritraendone i migliori benefici.

Le Compresse di ASPIRINA
contro tutte le malattie da raffreddamento, il reumatismo, la febbre e i dolori in genere.

Pubbli. aut. Pref. Milano N. 55028 del 2. 11. 1934 - XII.

64 Record MONDIALI di velocità più il Record delle 500 c.c.
loce del mondo Km. lanciato 224.019 Km. ora detiene la **MOTO F.N.**

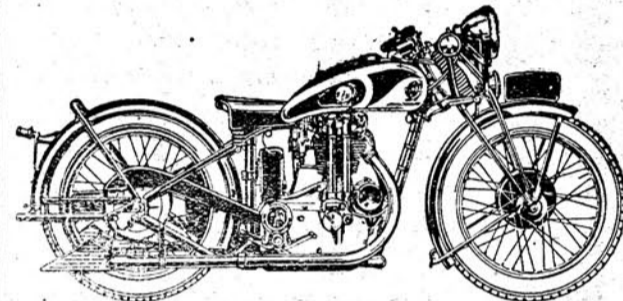

Nuovo modello 1935 500 c.c.
(Cambio a pedale 4 velocità) direttamente derivato dal modello dei Records.

MODELLI da 200 c.c. - 350 c.c. - 500 c.c.
La migliore macchina estera al prezzo più conveniente.

Rappresentante: OFFICINA MECCANICA SPECIALIZZATA **A. CAZZULINI** - A' QUI Corso Cavour

TUTTI DA UGO Via Vittorio Emanuele
Angolo portici Saracco ACQUI

TESSUTI

Perché di vendere ha sempre arsura a mitigarla il guadagno trascura vende a prezzi del più buon mercato e non comprare è grande peccato

ACQUI Via Vittorio Emanuele **TUTTI DA UGO**
Angolo portici Saracco

Succursale Via Garibaldi **TESSUTI**
Negozio già Pullacino

Liquidazione permanente con vendita a mezzo per niente, per uomo e donna ogni tessuto è di blocco e viene svenduto

VASTO ASSORTIMENTO CONFEZIONI PER UOMO

ISTITUTO di S. PAOLO in TORINO

ANNO DI FONDAZIONE 1563

ISTITUTO DI CREDITO DI DIRITTO PUBBLICO

Sedi Succursali ed Agenzie in Piemonte, Liguria e Lombardia

Agenzia di ACQUI

Via Vittorio Emanuele II - Telefono 50

Depositi in conto corrente e a risparmio, liberi e vincolati - Conticorrenti di corrispondenza, liberi e vincolati - Emissione assegni circolari - Anticipazioni su titoli di Stato o garantiti dallo Stato, cartelle fondiarie, ecc. a tassi di particolare convenienza - Sconti e sovvenzioni cambiarie - Mutui e conti correnti ipotecari - Aperture di credito garantite da cambiali - Compra-vendita di titoli e di valute estere - Incasso di effetti semplici e documentali - Sconto cedole

Mutui fondiari - Compra-vendita di cartelle fondiarie

SUPER MIRA 5

FONODIANDA C.G.E. SUPERETERODINA 5 VALVOLE
ONDE CORTE - ONDE MEDIE

RADIOFONOGRFO

PREZZO IN CONTANTI LIRE 1800.

A rate L. 360 in contanti e 12

effetti mensili da L. 129 cadauno

PRODOTTI ITALIANI

C. G. E. LE TRE INIZIALI SENZA RIVALI

Stabile e senza guasti con ogni

Escluso l'abbonamento alle registrazioni.



BREVETTI: C.G.E.-GENERAL EL. Co.
R.C.A.-WESTINGH. EL. INT. Co.

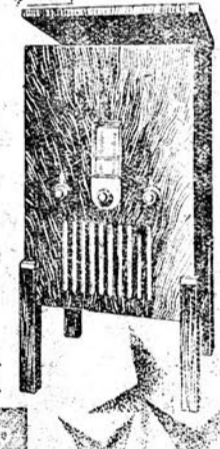

Rivendita autorizzata Ditta M. Lastond - Acqui Corso Bagai, 15

S. A. L. BARATTA E FIGLI ACQUI

FERRI

METALLI

POUTRELLES e ROTAIE

RETI e FILO ZINCATI

CONSTRUZIONI in FERRO e leghe leggere di ALLUMINIO

SALDATURA ELETTRICA e OSSIACTILENICA

Verso la salute



Prof. GIROLAMO PAGLIANO
FIRENZE

Sciroppo Pagliano

FOLVERI e CACHETS

Composto di sostanze vegetali è cura naturale, purga e depura l'organismo, visceri e sangue rapidamente e sicuramente.

Cura la STITICHEZZA

Previene e cura l'INFLUENZA

Tutte le buone Farmacie ne sono fornite

ALTRI PRODOTTI PAGLIANO

Pomata per le malattie della pelle

Lozione per gli occhi

POMPE - FILTRI

per Acqua, Aceti, Vini, Liquori, Sciroppi,
Oli, Medicinali, Profumi, Colle.

IMPIANTI PER CANTINE

per Vini Spumanti, per Acque Gessose
e Seltz - Catalogo gratis.

BELLAVITA - MILANO
VIA PARINI, 1
già P.le PARINI 3

BRODO di CARNE

più saporito e più nutriente

senza aromi senza droghe

MAGGI

ORARI FERROVIARI

ARRIVI	PARTENZE
6,13 - 8,16 12,12 - 14,23 19,13 - 23,31	Alessandria 5,53 - 7,25 - 10,25 15,10 - 15,41 20,23
8,35 - 13,52 18,34 - 21,52	Asti 5,01 - 7,28 14,47 - 20,26
7,21 - 10,22 15,26 - 20,18	Savona 4,55 - 6,20 12,15 - 19,16
7,15 - 9,52 14,18 - 20,18 - 21,33	Genova 6,01 - 8,40 12,20 - 17,05 19,20

ORARI AUTOMOBILI

Acqui-Fonzone	Arrivi: 7,20 - 14,30 - 18,30 Partenze: 10,30 - 16 - 20,20
Acqui-Cortemilia	Arr.: 7,10 - 15,40 Part.: 10 - 18
Acqui-Sassello	Arr.: 7,45 Part.: 12 - Martedì: 16
Acqui-Ossana	Arrivi: 9,30 - 13,35 Partenze: 11,30 - 16,30
Acqui-Cortosis	Arr.: 7,20 - 14,15 Part.: 11 - 17
Acqui-Morbelle	Arrivi: 7,40 - 14,25 Partenze: 10,45 - 17
Acqui-Alice-Ricaldone	Arr.: 9 - Part.: 16 Martedì: part. 11,30; arr. 13,45 17
Acqui-Fontanile	Arr.: 7,45 - 9,45 Part.: 11,5
Acqui-Trisobbio	Solo Martedì: arr. 10,45; part. 15,45

GRUA GUIDO

ACQUI - Via Scassi Sigismondi, 3 - ACQUI

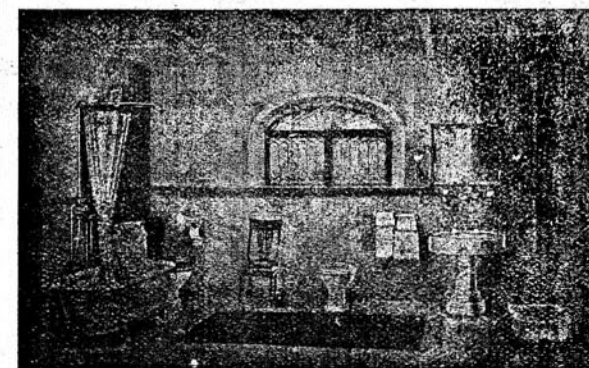

LATTONIERE

IDRAULICO

CALDERAIO

Impianti Acqua Potabile - Irrigazioni - Gabinetti da bagno - Latrine alla turca - Installazione Pompe di ognisistema.