

CASA DELLA SETA

Piazza Vitt. Em. - **ACQUI** - Piazza Vitt. Em.

Vendita straordinaria Seterie del nostro moderno ben assortito economico negozio
 NUOVE MAGNIFICHE TINTE - FANTASIE ESCLUSIVE DI GRAN MODA

a prezzi di assoluto favore

Una visita al nostro Negozio è interessante ed utile.

RIASSUNTO MENSILE
Nascite, Morti e Matrimoni
 della Città d'Acqui - Anno 1933-34 XII

Mese di Giugno
 Nati N. 24 Morti N. 16
 Aumento di Popolazione N. + 8
 Matrimoni religiosi N. 2
 Immigrati N. 61 - Emigrati N. 37

Mese di Luglio
 Nati N. 23 Morti N. 18
 Aumento di Popolazione N. + 5
 Matrimoni religiosi N. 8
 Immigrati N. 47 - Emigrati N. 36

Comune di Acqui - Stato Civile

Dal 26 Luglio al 1 Agosto 1934 - XII.
 NASCITE FEMMINE N. 1.
 MASCHI N. 3 DECESSI
 Lotterio Gio. Batta di anni 77 da Visone.
 Malerba Nazzario di anni 79 da Acqui.
 Rolando Celestino di anni 18 da Acqui-Terzo.
 Bondrano Giuseppe di anni 55 da Villanova Monferrato.
 Matrimoni religiosi
 Sutti Giovanni, bracciante da Acqui con Pastorino Emma, casalinga da Acqui.

La colpa è vostra

Sicuramente la colpa è vostra ne sembrate più vecchi. I capelli grigi o sbiancati invecchiano innanzi tempo. - **ACQUA ANGELICA** in pochissimi giorni farà ritornare i vostri capelli grigi al loro primitivo colore della gioventù. Non è una tintura quindi non macchia ed è completamente innocua.

Dep. Gen. ANGELO VAY - Piacenza.
 In Acqui trovati presso la DROGHERIA ZUCCA.

P. GARBARINO
 Direttore Proprietario Responsabile.
 Acqui, Stab. Tio. Trelle di A. Marinelli.

Vini Sani e Brillanti

ottenete adoperando in vendemmia Bio-Selfito e Multilevures Jacquemin
MILIONI di quintali di uva trattati ogni anno.
 Massima gradazione alcoolica Colore più vivo
BELLAVITA MILANO
 Catalogo gratis VIA PARINI, 1 GIÀ P. PARINI 3

Verso la salute



Prof. GIROLAMO PAGLIANO FIRENZE

Sciroppo Pagliano
 POLVERI E CAHETS

Composto di sostanze vegetali è cura naturale, purga e depura l'organismo, visceri e sangue rapida mente e sicuramente.

Cura la STITICHEZZA Previene e cura l'INFLUENZA
 Tutte le buone Farmacie ne sono fornite.

ALTRI PRODOTTI PAGLIANO
 Pomata per le malattie della pelle
 Lozione per gli occhi

OFFICINA GAS - ACQUI

Carboni Coke
Antracite Legna
Mattonelle
Union



Se avessi solo 5 lire 4 le spenderei in reclame.
MORGAN

Ugo Michele

TESSUTI **ACQUI** CONFEZIONI PER UOMO
 Via Vittorio Emanuele Via Garibaldi; già Pullacini

Il ciel, le stelle, il sole e luna vede la bionda, quanto la bruna quando compera da Ugo Michele: lana, rayon e maglie e anche tele.

Perchè: Come splendono in cielo le stelle da Ugo brillano le stoffe belle: pratica prezzi che sono un fato: del grande ribasso manca il fiato.

Come il sole riscalda la terra da Ugo la moda è fiore di sera ogni tessuto per bello che sia al clienterisparmiovuol che dia.

Perchè: Come la luna imbianca la notte da Ugo le genti corrono a frotte perchè, senza dubbio, tutti sanno ch'essi con poca spesa mollò

Tutti da **UGO** avranno

LA FEDELE COMPAGNA DELLE VOSTRE VACANZE

AUDIOLETTA

E' LA NUOVA SUPER A 4 VALVOLE CHE EQUIVALE AD UNA SUPER 5 VALVOLE

NUOVO TIPO DI NOMENCLATORE DI STAZIONI (SCALA PARLANTE) DI CHIARA E FACILE LETTURA

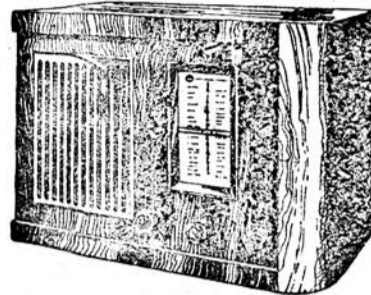

L. 925

PRODOTTO ITALIANO



RADIO

COMPAGNIA GENERALE DI ELETTRICITA' MILANO

Rivendita autorizzata **Ditta M. LASTON D-Acqui**

Corso Bagni 15 - Telefono 165

ISTITUTO di S. PAOLO in TORINO

ANNO DI FONDAZIONE 1563

ISTITUTO DI CREDITO DI DIRITTO PUBBLICO

Sedi Succursali ed Agenzie in Piemonte, Liguria e Lombardia

Agenzia di ACQUI

Via Vittorio Emanuele II - Telefono 50

Depositi in conto corrente e a risparmio, liberi e vincolati - Conticorrenti di corrispondenza, liberi e vincolati - Emissione assegni circolari - Anticipazioni su titoli di Stato o garantiti dallo Stato, cartelle fondiarie, ecc. a tassi di particolare convenienza - Sconti e sovvenzioni cambiarie - Mutui e conti correnti ipotecari Aperture di credito garantite da cambiali - Compra-vendita di titoli e di valute estere - Incasso di effetti semplici e documentati - Sconto cedole

Mutui fondari - Compra-vendita di cartelle fondiarie



G.B. BORSALINO
FU LAZZARO & C.
 FABBRICA ITALIANA CAPPELLI
 ALESSANDRIA (ITALIA)



Continuo stimolo di urinare, bruciori e fitte sono i dolorosi sintomi che rivelano una malattia dell'apparato urinario. Le compresse di Elmitolo non solamente disinfezzano gli organi interni, ma vincono prontamente i penosi disturbi connessi a una malattia dell'apparato urinario. Conservate **salute e vigore** prendendo periodicamente le

COMPRESSE di ELMITOLO

FATEVI VISITARE DAL VOSTRO MEDICO

Pubb. aut. Prof. Milano N. 27065 - 1934.XII

Un sorso di salute...



L.A. FRATELLI BRANCA
 DISTILLERIE
 MILANO

FERNET-BRANCA

GRUA GUIDO

ACQUI - Via Scassi Sigismondi, 3 - ACQUI

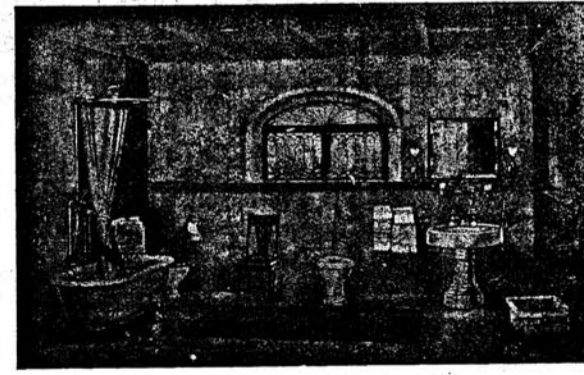

LATTONIERE

IDRAULICO

CALDERAIO

Impianti Acqua Potabile - Irrigazioni - Gabinetti da bagno - Latrine alla turca - Installazione Pompe di ognisistema.

ORARI FERROVIARI

ARRIVI	PARTENZE
6,13 - 8,16 - 10,58 12,11 - 14,23 19,18 - 23,31	Alessandria 5,53 - 7,25 - 10,25 13,10 - 15,41 17,21 - 20,23
6,15 - 8,35 - 13,52 18,34 - 21,52	Asti 5,01 - 7,28 - 10,30 14,47 - 20,26
7,21 - 10,22 15,36 - 20,18	Savona 4,55 - 6,20 12,15 - 19,18
7,15 - 9,52 - 10,53 14,18 - 18,45 20,18 - 21,33	Genova 5,35 - 6,25 - 8,40 12,20 - 17,05 - 19,20 21,03 (*)

(*) festivi.

ORARI AUTOMOBILI

Arrivi: 7,20 - 14,80 - 18,80 Partenze: 10,80 - 16 - 20,20	Acqui-Fossone
Arr.: 7,10 - 15,40 Part.: 10 - 18	Acqui-Cortemilia
Arr.: 7,45 Part.: 12 - Martedì: 16	Acqui-Sassello
Arrivi: 9,30 - 13,35 Partenze: 11,30 - 16,30	Acqui-Ossana
Arr.: 7,20 - 14,15 Part.: 11 - 17	Acqui-Cortosis
Arrivi: 7,40 - 14,25 Partenze: 10,45 - 17	Acqui-Morbello
Arr.: 9 - Part.: 16	Acqui-Alice-Ricaldone
Martedì: part. 11,80; arr. 18,45	Acqui-Fontanile
Arr.: 7,45 - 9,45 Part.: 11,30 - 17	Acqui-Trasobbio
Solo Martedì: arr. 10,45; part. 18,45	

