

CASSA DI RISPARMIO DI TORINO

ISTITUITA DALLA CITTÀ DI TORINO NELL'ANNO 1827

Sede Centrale: VIA ALFIERI, N. 7.

Capitale depositato 261.057.331 su 267.073 Libretti — Fondi patrimoniali L. 25.844.487

Sedi Succursali fuori Torino: Acqui - Agliè - Almese - Alpignano - Aosta - Avigliana - Balzola - Barge - Bene Vagienna - Bricherasio - Busca - Bussoleno - Caluso - Canelli - Carignano - Carmagnola - Casale Monferrato - Caselle Torinese - Castellamonte - Castelnuovo d'Asti - Cavallermaggiore - Cavour - Chatillon - Cherasco - Chieri - Chivasso - Cigliano - Cirié - Coazze - Cocconato - Corio - Crescentino - Cumiana - Cuorgnè - Dogliani - Dronero - Gassino - Gattinara - Ghemme - Giaveno - Ivrea - La Morra - Lanzo Torinese - Leyni - Livorno Piemonte - Locana - Mede - Mirabello Monferrato - Mombercelli - Moncalieri - Montechiaro d'Asti - Montiglio - Morano Po - Morcetta - Morgex - Narzole Nizza Monferrato - Orbassano - Oulx - Ovada - Paesana - Perosa Argentina - Piossasco - Poirino - Pont Canavese - Pont Saint-Martin - Raccanigi - Revello - Rivarolo Canavese - Rivoli - Romagnano Sesia - Saluggia - San Giorgio Canavese - Santhià - San Secondo di Pinerolo - Settimo Torinese - Sommariva Bosco - Strambino - Susa - Torre Pellice - Trino - Valperga - Venaria Reale - Venasca - Verres - Verzuolo - Vignale - Vigone - Villafranca Piemonte - Villanova d'Asti - Vinovo - Vulpiano.

SEDE SUCCURSALE DI ACQUI

Portici Saracco - Angolo Piazza della Bollente.

APERTA TUTTI I GIORNI

OPERAZIONI CHE LA CASSA ESEGUISCE AI DEPOSITANTI

1. Apertura di libretti nominativi di Risparmio Ordinario col massimo credito di L. 10.000, e col disponibile giornaliero di L. 500, sui quali è corrisposto l'interesse del 3,35 0/0 netto da imposta. Alle stesse condizioni di deposito, di prelievo e di tasso sono pure ammessi libretti di Risparmio Ordinario con Rappresentante dichiarato, sui quali il rappresentante può eseguire senza speciali formalità le stesse operazioni autorizzate al titolare.
2. Apertura a determinate categorie di persone (persone di servizio, salariati operai e attendenti in genere a lavori manuali) di libretti nominativi Piccolo Risparmio col massimo credito di L. 25.000, e col disponibile giornaliero di L. 100, sui quali viene corrisposto l'interesse del 3,50 0/0 netto da imposta.
3. Apertura di libretti nominativi, pagabili al portatore, col massimo credito bruttiero di L. 25.000, e con un disponibile giornaliero di L. 5000, sui quali è corrisposto l'interesse del 3 0/0 netto da imposta.
4. Apertura di libretti nominativi, con depositi non inferiori alle L. 5000 vincolati: per sei mesi tasso 3,50 0/0 netto da imposta; per nove mesi tasso 3,75 0/0 netto da imposta; per un anno ed oltre sino a due anni e sei mesi, tasso 4 0/0 netto da imposta.
5. Apertura di Conti correnti nominativi, sui quali i prelievi si fanno a mezzo di *chèques* girabili, con un disponibile giornaliero di L. 5000. Su questi conti correnti l'interesse è del 2,75 0/0 netto da imposta.
6. Deposito di titoli in amministrazione: La Cassa accetta dai titolari dei libretti nominativi quale deposito in amministrazione, i titoli di loro proprietà, tanto nominativi che al portatore, compresi fra quelli che la Cassa può acquistare, e si incarica di esigere per conto loro le cedole maturate dei titoli, inscrivendone l'importo sui relativi libretti. Questo servizio è fatto gratuitamente ai titolari di libretti di Piccolo Risparmio sino alla concorrenza di titoli del valore nominale di L. 3000.
7. Acquisto per conto dei depositanti di titoli della specie di quelli che la può acquistare, facendone eseguire su richiesta il trapasso in certificati nominativi.
8. Tutte le Sedi della Cassa di Risparmio, sia in Torino che fuori di Torino, rilasciano a richiesta, in vece del denaro, degli *chèques* girabili, pagabili presso qualunque Sede dell'Istituto, e presso qualsiasi Sede delle Casse di Risparmio di Bologna, Ferrara, Firenze, Genova, Lucca, Padova, Palermo, Parma, Venezia, Verona e pagano gli assegni da queste emessi, come risulta da relativo elenco pubblicato in ogni Sede.
9. Servizio di Casette di Risparmio a domicilio. Tali casette vengono distribuite gratuitamente dalla Cassa a chiunque possieda già un libretto di risparmio nominativo od al portatore con un credito di almeno L. 3.

La Cassa infine funziona quale Sede Secondaria della Cassa Nazionale di Previdenza per l'invalidità e la vecchiaia degli operai, e della Cassa Nazionale di Maternità.

Il Direttore Generale
FRANCO FRANCHI

Grande Assortimento Etichette Gommate per Vini presso la Tipografia S. DINA

CITTA' DI BRA

Convitto Civico Taricchi

Rettore: Prof. Dott. GILDO MARTINA

Premiato dal Ministero dell'Istruzione - 1900
e Ministero Industr. - 1902

R. CORSO MAGISTRALE -
R. GINNASIO - R. SCUOLA
TECNICA - SCUOLA MEDIA
DI COMMERCIO - SCUOLE
ELEMENTARI - GIARDINO
D'INFANZIA

Preparazione esami Ottobre

Aperto 1. Settembre.

Sifilide curata completamente e rapidamente, senza dolore e senza alcun disturbo col

“606” (Ehrlich)

Il malato può nello stesso giorno compiere il viaggio e farsi curare.

Doloraggio cronico e restringimenti uretrali guariti radicalmente.

Esame del sangue per stabilire prima l'intensità della Sifilide e dopo p. accertarne la guarigione.

Corso Massimo d'Azeglio, 22, Torino

Ore 13-16; sera 19-20; festivi 8-11
VISITE SEMIGRATUI E per OPERAI

NOTA - Facendone richiesta si riceverà in busta chiusa e non intestata, un breve cenno Sifilide a 606.

LIBRETTI DI PAGA

MODELLO APPROVATO DAL MINISTERO D'AGRICOLTURA, INDUSTRIA e COMM.

CENT. 15

TIPOGRAFIA DINA

ASTI - NIZZA

STABILIMENTI ANGELO ARMANDI

PRODUZIONE - IMPORTAZIONE - LAVORAZIONE - LEGNAMI

ASTI - Ufficio - Magazzini - Segheria e laboratorio per falegnami, Corso Genova, 3 e piazza Ammazzoio - Telefono 75

OPPORTUNITÀ: Vendesi in blocco ed a partite, per abbandono dell'articolo: n. 15 Botti nuove di castagno e rovere - Costruzione accuratissima, capacità varianti da 30 a 140 brente - Mastelli da cantina ecc. Legnami e doghe per costruzione di botti.

TERMOSIFONI - TERMOCUCINE

Impianti Idroelettrici - Tubazioni - Apparecchi d'Igiene - Idraulica - Fabbrica speciale di Cucine Economiche - Stufe - Caloriferi d'ogni numero e d'ogni sistema.



Carlo Chiesa

ACQUI - Via Ionà Ottolenghi
PROGETTI - PREVENTIVI GRATIS

ALESSANDRO MIGNONE

SUOC. DITTA BAJ
FUMISTA-MECCANICO
ACQUI - Corso Dante, 4, Palazzina Barone Accusani

Impianti moderni di riscaldamento a termosifone ed a vapore - Costruzioni di termocucine speciali con riscaldamento ad acqua e ad aria calda per Alberghi e Istituti - Lavanderie, essiccatoi ed asciugatoi industriali - Termosifoni per serre - Impianti d'igiene idroelettrici - Pozzi Artesiani.
Preventivi e progetti a richiesta.

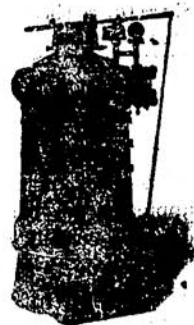

LE MIGLIORI
PIGIATRICI - DIRASPATRICI
per UVA

PREMIATE - BREVETTATE
Pigiatrici-Diraspatrici G. CORNAGLIA

PREZZO
Imballate con mastello L. 320,-
» senza » » 290,-

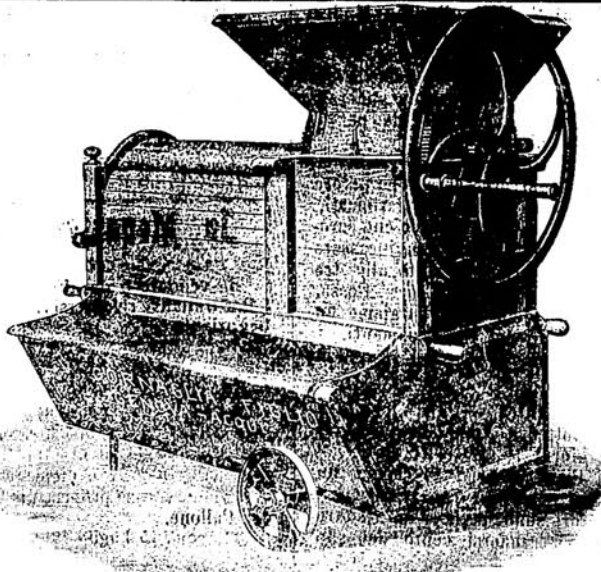

AU PETIT PARIS

TORINO

Via Garibaldi, 22

Via S. Teresa, 12

Camicette - Vestaglie
Biancheria

La migliore fabbrica d'Italia.

Ingresso - Dettaglio

Si eseguono spedizioni a mezzo pacco postale.