

CASSA DI RISPARMIO DI TORINO

ISTITUITA DALLA CITTÀ DI TORINO NELL'ANNO 1827

Sede Centrale: VIA ALFIERI, N. 7.

Capitale depositato 193.000.000 su 230.000 Libretti — Fondi patrimoniali L. 26.700.000

Sedi Succursali fuori Torino: Acqui - Agliè - Almese - Alpignano - Aosta - Avigliana - Balzola - Barge - Bene Vagienna - Bricherasio - Busca - Bussoleno - Caluso - Canelli - Carignano - Carmagnola - Casale Monferrato - Caselle Torinese - Castellamonte - Castelnuovo d'Asti - Cavallermaggiore - Cavour - Châtillon - Cherasco - Chieri - Chivasso - Cigliano - Ciriè - Coazze - Cocconato - Corio - Crescentino - Cumiana - Cuornè - Dogliani - Dronero - Gassino - Gattinara - Ghemme - Giaveno - Ivrea - La Morra - Lanzo Torinese - Leyni - Livorno Piemonte - Locana - Mede - Mirabello Monferrato - Mombercelli - Moncalieri - Montechiaro d'Asti - Montiglio - Morano Po - Moretta - Morgex - Narzole - Nizza Monferrato - Orbassano - Oulx - Ovada - Paesana - Perosa Argentina - Piossasco - Poirino - Pont Canavese - Pont Saint-Martin - Racconigi - Revello - Rivarolo Canavese - Rivoli - Romagnano Sesia - Saluggia - San Giorgio Canavese - Santhià - San Secondo di Pinerolo - Settimo Torinese - Sommariva Bosco - Strambino - Susa - Torre Pellice - Trino - Valperga - Venaria Reale - Venasca - Verrès - Verzuolo - Vignale - Vigone - Villafranca Piemonte - Villanova d'Asti - Vinovo - Volpiano.

SEDE SUCCURSALE DI ACQUI

Portici Saracco - Angolo Piazza della Bollente.

APERTA TUTTI I GIORNI

OPERAZIONI CHE LA CASSA ESEGUISCA AI DEPOSITANTI

1. — Apertura di libretti nominativi di Risparmio Ordinario col massimo credito di L. 10.000, e col disponibile giornaliero di L. 500, sul quali è corrisposto l'interesse del 3,25 0/0 netto da imposta. Alle stesse condizioni di deposito, di prelievo e di tasso sono pure emessi libretti a Risparmio Ordinario con Rappresentante dichiarato, sul quali il rappresentante può eseguire senza speciali formalità le stesse operazioni autorizzate al titolare.
2. — Apertura a determinate categorie di persone (persone di servizio, salariati, operai e attendenti in genere a lavori manuali) di libretti nominativi di Piccolo Risparmio col massimo credito di L. 2000, e col disponibile giornaliero di L. 100, sul quali viene corrisposto l'interesse del 3,50 0/0 netto da imposta.
3. — Apertura di libretti nominativi, pagabili al portatore, col massimo credito fruttifero di L. 25.000, e con un disponibile giornaliero di L. 2500, sul quali è corrisposto l'interesse del 3 0/0 netto da imposta.
4. — Apertura di libretti nominativi, con depositi non inferiori alle L. 5000: vincolati: per sei mesi tasso 3,50 0/0 netto da imposta; per nove mesi tasso 3,75 0/0 netto da imposta; per un anno ed oltre sino a due anni e sei mesi, tasso 4 0/0 netto da imposta.
5. — Apertura di Conti correnti nominativi, sui quali i prelievi si fanno a mezzo di *chèques* girabili, con un disponibile giornaliero di L. 5000. Su questi conti correnti l'interesse è del 2,75 0/0 netto da imposta.
6. — Deposito di titoli in amministrazione: La Cassa accetta dai titolari dei libretti nominativi quale deposito in amministrazione, i titoli di loro proprietà, tanto nominativi che al portatore, compresi fra quelli che la Cassa può acquistare, e si incarica di esigere per conto loro le cedole maturate dei titoli, inserendone l'importo sui relativi libretti. Questo servizio è fatto gratuitamente ai titolari di libretti di Piccolo Risparmio sino alla concorrenza di titoli del valore nominale di L. 3000.
7. — Acquisto per conto dei depositanti di titoli della specie di quelli che la Cassa può acquistare, facendone eseguire su richiesta il trapasso in certificati nominativi.
8. — Tutte le Sedi della Cassa di Risparmio, sia in Torino che fuori di Torino, rilasciano a richiesta, in vece del denaro, degli *chèques* girabili, pagabili presso qualunque Sede dell'Istituto, e presso qualsiasi Sede delle Casse di Risparmio di Bologna, Ferrara, Firenze, Genova, Lucca, Padova, Palermo, Parma, Venezia, Verona e pagano gli assegni da queste emessi, come risulta da relativo elenco pubblicato in ogni Sede.
9. — Servizio di Casette di Risparmio a domicilio. Tali casette vengono distribuite gratuitamente dalla Cassa a chiunque possieda già un libretto di risparmio nominativo ed al portatore con un credito di almeno L. 3.

La Cassa infine funziona quale Sede Secondaria della Cassa Nazionale di Previdenza per l'invalidità e la vecchiaia degli operai, e della Cassa Nazionale di Maternità.

Il Direttore Generale
FRANCO FRANCHI

IL PRESIDENTE
C. FERRERO DI CAMBIANO

TIPOGRAFIA S. DINA

ETICHETTE GOMMATE p. VINI

Sifilide

curata completamente e rapidamente, senza dolore e senza alcun disturbo col

“606” (Ehrlich)

Il malato può nello stesso giorno compiere il viaggio e farsi curare.

Blenorragia cronica o restringimenti uretrali guariti radicalmente.

Esame del sangue per stabilire prima l'intensità della Sifilide e dopo p. accertarne la guarigione.

Dott. Mario Bertola

del Corso Dermatologico (Facoltà di Parigi)
Direttore di Sezione al Policlinico Centrale.

Ore 13-16; sera 19-20; festivi 8-11

VISITE SEMIGRATUITE per OPERAI

NOTA — Facendone richiesta si riceverà in busta chiusa e non intestata, un breve cenno Sifilide e 606.

TERMOSIFONI - TERMOCUCINE

Impianti Idroelettrici - Tubazioni - Apparecchi d'Igiene - Idraulica - Fabbrica speciale di Cucine Economiche - Stufe - Caloriferi d'ogni numero e d'ogni sistema.

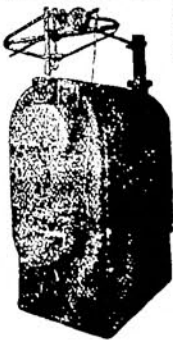

Carlo Chiesa

ACQUI - Via Iona Ottolenghi
PROGETTI - PREVENTIVI GRATIS

A. MIGNONE & C.

SUCC. DITTA BAJ
FUMISTI-MECCANICI
ACQUI — Corso Dante, 4, Palazzina Barone Accusani

Impianti moderni di riscaldamento a termosifone ed a vapore — Costruzioni di termocucine speciali con riscaldamento ad acqua e ad aria calda per Alberghi e Istituti — Lavanderie, essiccatoi ed asciugatoi industriali — Termosifoni per serre — Impianti d'igiene idroelettrici — Pozzi Artesiani.
Preventivi e progetti a richiesta.



IMPORTANTE!

Prima di fare acquisti

di Casse - Feretri - Cofani

VISITATE IL DEPOSITO

P. FERRARIS & C.

in Via Goito N. 10 (Corso Bagni) Telefono 55
ove, oltre a variati tipi per tumulazione comune si trova sempre un ricco assortimento di tipi di lusso. (Ribassi sui prezzi normali del 50 per cento).

CASSE DI ZINCO
E PER TRASPORTI IN FERROVIA

Corone metalliche e di porcellana
LAMPADE, NASTRI ecc.

PREZZI DA NON TEMERE CONCORRENZA

Calzoleria Franco-Americana

ACQUI — Via Mazzini.

Grande assortimento di pelli e forme d'ultimissima novità.

Lavoro accurato a prezzi mitissimi.

Specialità per piedi malati e difettosi.

Volete arricchirvi?

Grande scoperta. Inviando L. 2,40 a **A. SPINELLI, Via Beccheria, 8, ANCONA** si riceverà il Metodo per vincere con sicurezza al Lotto. Il Metodo è infallibile. Si restituiscono le L. 2,40 e si regalano mille lire se dopo eseguito il Metodo non si avrà vinto.

TIPOGRAFIA DINA

Grandioso assortimento **QUADERNI ELIOS**

Conto Finanziario per le Opere Pie

L. 1.

Regolamento Organico

per il Segretario, gli Impiegati ed i Salariati

L. 0,50.

50 Volete prevenirvi dai dolori reumatici? 50
Munitevi tutti del tanto conosciuto ed economico

Scaldapetto Giapponese

Un pacco di 10 Carboncini Cent. 50

50 Scaldapetto e Carbonici L. 1,50 50
In vendita presso la Tip. Dina.

AMARETTI

VOGLINO

ACQUI

Nuova cura speciale delle malattie di petto
del Dott. **BERTALERO PIETRO**

Specialista nelle malattie di petto

CURA e GUARISCE le Polmoniti e Pleuriti croniche con o senza la presenza del bacillo della tubercolosi nonché le tubercolosi localizzate. Si prepara dalla Farmacia SBURLATI, Via Garibaldi, Acqui.

CASSE DA IMBALLAGGIO

DA VENDERE

TIPOGRAFIA DINA