

BANCA POPOLARE D'ACQUI
Società Anonima Cooperativa

Situazione al 30 Settembre 1895.

Capitale nominale	N. 16,000 azioni	L. 400,000
Azioni da emettere	" 5,507 "	" 137,675
Capitale sottoscritto	N. 10,493 azioni	L. 262,325
Valore nominale dell'azione L. 25.		

	ATTIVO	PASSIVO
Capitale sociale versato	L.	262325
Fondo di riserva	"	89000
Cassa	24901 86	
Effetti ed anticip. in scadenza	40448 80	
Effetti in portafoglio	417213 89	
Buoni del Tesoro e coupons rendita dello Stato	2406	
Anticipazioni e riporti sopra titoli dello Stato	45175 06	
Conti correnti attivi	299022 08	
Fondi pubblici e valori di proprietà della Banca	1079639 97	
Depositi in conto corrente	"	756059 88
Cassa di Risparmio	"	383494 76
Buoni fruttiferi a scadenza fissa	"	201674 70
Riporti passivi	"	104610
Corrispondenti diversi	24090 31	31935 21
Banca d'Italia conto corrente	"	22131 61
Debitori e creditori diversi p. c. da regol.	60201 15	27869 41
Effetti litigiosi	1265 49	
Id. da incassare per conto terzi	8337 70	
Depositi a garanzia e custodia	170290	170290
Creditori p. dep. a custodia e garanzia	"	170290
Effetti da pagare	"	58763 80
Eff. ric. dalla Banca d'Italia p. l'inc.	"	28603 55
Dividendi da pagare	"	8765 55
Accounto dividendo	7869 75	
Risconto portafoglio anno prec.	"	4713 85
Int. a pagare su dep. frutt. mat. nel 1894	"	365 65
Spese d'amm. ed imposte	17984 31	
Interessi passivi del corr. eserc.	2250 51	
Utili lordi al 30 Settembre 1895	"	45544 81
TOTALE L.	2201147 78	2201147 78

Il Sindaco *Ing. Sgorlo Paolo*
L'Amministratore di turno *S. G. Ivaldi*
Il Contabile *Carlo Ivaldi*
Il Direttore *F. Scotti*

Banca Agricola Cooperativa di Rivalta Bormida
Società Anonima Cooperativa

Situazione al 30 Settembre 1895

Capitale nominale	N. 2000 azioni	L. 40000
Azioni da emettere	" 499 "	" 9980
Capitale sottoscritto	N. 1501 azioni	L. 30020
Valore nominale dell'Azione L. 20.		

	Attivo	Passivo
Capitale Sociale	L.	40000
Fondo di Riserva	"	4503
Azionisti a saldo azioni e Azioni da sottos.	10040	
Cassa	12792 93	
Effetti ad esigere	83656	
Fondi pubblici e valori di proprietà della Banca	70502 71	
Depositi in Conto Corrente	"	12802 65
Buoni fruttiferi a scadenza fissa per capitale e interessi	"	183096 85
Corrispondenti diversi	1703 13	
Conto Esattoria	55538 45	
Consorzio Esattoria	"	15036
Debitori e creditori diversi per c. da regol.	"	1743 95
Effetti litigiosi e in sofferenza	"	
Id. da incassare per conto terzi	996 65	
Depositi a custodia	252791 10	
Depositanti a custodia	"	252791 10
Dividendi da pagare	"	333 90
Valore dei mobili esistenti	700	
Spese d'impianto	"	
Risconti ed int. passivi maturati e maturandi	3305 34	
Spese d'amministrazione ed imposte (Banca ed Esattoria)	5760	
Risconto anno 1894 buoni frutt. e portafoglio	11652 20	1200
Utili lordi al 30 Settembre 1895	"	10286 61
Crediti verso enti morali	4237 36	
Crediti ipotecari	8513 80	
Fondi stabili	"	
Residuo utili 1894	"	395 61
Spese ripetibili	"	
Effetti in sospeso	"	
Sopraprezzo sulle Azioni da sottoscrivere	1347 30	1347 30
Coupons rendita dello Stato	"	
TOTALE L.	523536 97	523536 97

Il Direttore *E. BRUNI.*

MAGAZZENI GENERALI

Via Vittorio Emanuele II - P. GONDOLO e C. - Porta S. Rocco

LEGNA da ardere di rovere tagliata corta: fascine - CARBONE legna rovere - scelto COKE-GAS prima qualità - ANTRACITE primaria inglese pezzatina Cobles - CARBONE economico artificiale - CARBONI fossili MATTONELLE.

INGROSSO E DETTAGLIO

PREZZI RIDOTTISSIMI - SERVIZIO GIORNALIERO a DOMICILIO

Concessionari esclusivi per la Provincia

L'EUREKA economizzatore del fuoco, aumenta nella proporzione di un terzo la produzione del calore ai carboni ed alla legna - impedisce la formazione del fumo e lo sviluppo delle faville - brucia il gaz, si avrà quindi sempre aria pura negli appartamenti - conserva il fuoco ardente sino all'ultimo pezzo e per circa TRENTA ORE - non è nocivo né alle persone, né agli apparecchi di riscaldamento.

SALUTE ED ECONOMIA.

Modelli Semplici e di lusso.

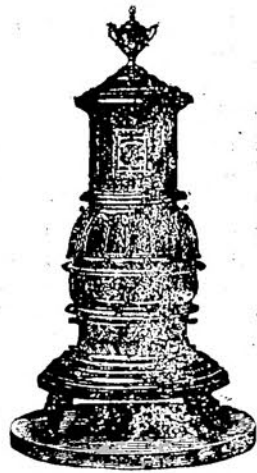

Catalogo gratis a richiesta.

L. OTTOLENGHI

Via Vittorio Emanuele e Via dei Ferrai

Macchine per Cucire

dei più recenti e migliori sistemi

DELLE PIU' RINOMATE FABBRICHE DEL MONDO

STUFE ECONOMICHE

Sistema Americano

RICONOSCIUTE le più PERFEZIONATE, ELEGANTI ed IGIENICHE.

Liquidazione a prezzi speciali

DI BICICLETTE

per Fine Stagione.

AVVISO

Il sottoscritto avvisa la sua numerosa clientela che la rinomata pasta di Cassanello di Genova, che prima si vendeva L. 0,70 al Cg. ora si vende solo a L. 0,66. Trovansi pure tutti i giorni tagliatelli freschi all'ova a L. 0,60 al Cg. e senza a L. 0,40. IVALDI SECONDO.

AGRICOLTORI

I sottoscritti avvertono la loro spettabile clientela che tengono sempre in deposito il rinomato

Concime Chimico

della Ditta L. FINO e Comp. di Torino.

Fratelli DEALEXANDRIS Droghieri
Corso Bagni.

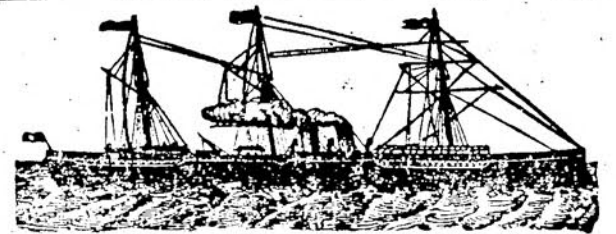

LA VELOCE

Navigazione Italiana a Vapore

Rappresentanza principale del circondario d'Acqui

Monaco Guido

Via Garibaldi N. 7 e Piazza del Duomo

Partenze regolari per l'America tutte le settimane

Linee per Brasile - Plata - America Centrale e Nuova York.

Servizi celerissimi - Ottimo trattamento - Prezzi minimi.

VIAGGI GRATUITI PEL BRASILE

Si rilasciano biglietti di andata e ritorno per tutte le destinazioni, ed anche col vapore di tutte le altre Società ed armatori - Pratiche pel passaporto gratis.

AMADETTI D'ACQUI

SPECIALITA'

MIRABILITI D'ACQUI

della Confetteria e Liquoreria

CARLO VOGLINO

...ACQUI...

Scatole semplici e di lusso a varie dimension

" contenenti un K.g. netto L. 3,60

" " mezzo " " 2,00

MEDAGLIE

Esposizione Generale Italiana di Torino 1884
e Bruxelles 1888.

CASA DA VENDERE o da affittare composta di 12 Camere, Cantina sotterranea, Stalla e Fienile - Corso Bagni subito dopo il Cavaleavia ed al nuovo Teatro.

Affittasi anche solamente il locale già occupato dalla Trattoria Americana.

Per trattative rivolgersi al proprietario TORRIELLI ANTONIO.

Corone Mortuarie

GRANDE ASSORTIMENTO

Presso *Levi Libraio - ACQUI*

Da Rimettere

Trattoria bene avviata

sita in Corso Cavour, N. 20.

Bella Corte cintata con Stallaggio - Buone Condizioni.

Rivolgersi al Proprietario.

NON PLUS ULTRA Lire 23



Lire 23

OTTOMANA ERCOLEA - LETTO ALLA TURCA
avente braccioli, Elastico a 25 molle d'acciaio, Materasso pieghevole, il tutto bene imbottito di lana di tillo (vegetale) e coperta in stoffa Manilla, colori a piacimento elegantissima per sole

LIRE 25
Catalogo gratis dietro semplice biglietto di visita

Lodovico De Micheli
MILANO - Via Monte Napoleone N. 20 - MILANO.

AVVISO

TINTORIA PERFEZIONATA
ERMINIA FRESIA

Lavaggio a Secco e si levano Macchie

Apprettaggio a nuovo d'ogni qualità di stoffe.
Lavatura e ripulitura di abiti, pizzi, rideau, guanti, moir unito e in colonne.

Precisione epuntualità in qualunque genere.

ACQUI - Corso Bagni, Casa Parodi - ACQUI

Presso la Tipografia Dina

Etichette **GOMMATE** Assorbite per Vini.