

BANCA POPOLARE D'ACQUI

Società Anonima Cooperativa

Situazione al 31 Gennaio 1892.

Capitale nominale N. 16,000 azioni L. 400,000
 Azioni da emettere " 5,507 " " 137,675
 Capitale sottoscritto N. 10,493 azioni L. 262,325
 Valore nominale dell'azione L. 25.

	ATTIVO	PASSIVO
Capitale sociale sottoscritto L.		262325
Fondo di riserva		74000
Azionisti a saldo azioni	14112 40	
Cassa { Contanti	49132 19	
Effetti ed anticip. in scadenza "	44571 67	
Effetti in portafoglio	577104 70	
Buoni del Tesoro e coupons rendita dello Stato	4781 81	
Anticipazioni e riporti sopra titoli dello Stato ed Industriali	141214 85	
Conti correnti attivi	489991 38	
Fondi pubblici e valori di proprietà della Banca	990562 25	
Depositi in conto corrente		630356 24
Cassa di Risparmio		484684 04
Buoni fruttiferi a scadenza fissa per capitale e interessi		600565 85
Riporti passivi		100000 —
Corrispondenti diversi		60871 96
Debitori e creditori diversi p. c. da regol.	9943 98	72214 62
Effetti litigiosi	3830 43	
Id. da incassare per conto terzi "	8797 25	
Titoli in ammortizzazione e partita libera a bilancio	106970 82	106970 82
Depositi a garanzia e custodia	140290 —	140290 —
Effetti da pagare per conto terzi		1495 —
Eff. ric. dagli Istitut. d'emiss. p. l'inc.		19211 86
Dividendi da pagare		7989 65
Acconto dividendo 1891	7347 —	
Spese ripar. ed adattamento mobilio e di trasloco	1500 —	
Risconto anno prec. buoni frutt. e camb. "	7579 70	7435 40
Spese d'amm. ed imposte	1511 58	
Interessi passivi maturati e maturandi "	1848 —	
Utili netti da assegnarsi		30589 23
Utili lordi al 31 Gennaio 1891		2090 34
TOTALE L.	2601090 01	2601090 01

Il Sindaco **Avv. D. Baccalaro**
 L'Amministratore di Turno **Eugenio Mascherini**
 Il Contabile **Carlo Ivaldi**
 Il Direttore **F. Scotti**

Banca Agricola Cooperativa di Rivalta Bormida

Società Anonima Cooperativa

Situazione generale al 31 Gennaio 1892.

Capitale nominale N. 2000 azioni L. 40000
 Azioni da emettere " 515 " " 10300
 Capitale sottoscritto N. 1485 azioni L. 29700
 Valore nominale dell'azione L. 20.

	Attivo	Passivo
Capitale Sociale L.		40000
Fondo di Riserva		3720
Azionisti a saldo azioni e Azioni da sottos. "	11317 90	
Cassa Numerario	11570 45	
Effetti ad esigere	98179 45	
Coupons rend. dello Stato		
Fondi pubblici e valori di proprietà della Banca	66703 —	
Depositi in Conto Corrente		25938 99
Buoni frutt. a scad. fissa e interessi		159388 —
Corrispondenti diversi	5784 25	
Conto Esattoria	69122 84	
Consorzio Esattoria		57829 87
Debitori e creditori diversi per c. da regol. "		926 62
Effetti in sofferenza	1352 15	
Effetti da incassare per conto terzi	4770 —	
Titoli in ammortiz. e partita lib. a bilancio	1200 —	1200 —
Depositi a custodia	207239 45	
Depositanti a custodia		207239 45
Dividendi da pagare		315 35
Valore dei mobili esistenti	700 —	
Spese d'impianto	700 —	
Risconti ed int. passivi maturati e maturandi "	1531 55	
Spese d'amministrazione ed imposte (Banca ed Esattoria)	458 43	
Risconto anno 1891 portafogli e buoni frutt. "	3547 02	1300 —
Utili lordi al 31 Gennaio 1892		1505 70
Crediti verso enti morali con garanzia	10615 75	
Crediti ipotecari	5151 —	
Fondi stabili	700 —	
Residuo utili 1891 da ripartire		1649 26
Spese ripetibili	370 —	
TOTALE L.	501013 24	501013 24

Il Direttore **E. BRUNI**

AVVISO

Nel Negozio **Ivaldi Secondo** vicino al Caffè del Circolo dove, da parecchi anni, trovasi in vendita la vera **PASTA DI CASSANELLO DI GENOVA** trovasi pure tutti i giorni

Tagliatelli freschi con ova e senza uso Genova

confezionati colla medesima farina di Cassanello.

Si avverte perciò il pubblico buongustaio di provare questi **Tagliatelli** nonchè la rinomata **Pasta di Cassanello**.

IL CAMPAGNUOLO

Almanacco-Strenna per il 1892. Prezzo L. 0,70. Rivolgersi a questa Tipografia.

LA PATERNA

COMPAGNIA ANONIMA DI ASSICURAZIONI CONTRO L'INCENDIO
 Fondata nel 1843

Capitale sociale 6,000,000 — Versato 2,400,000 — Riserva 4,992,836

Sede Sociale Parigi - Sede Centrale per l'Italia, Milano

Il sottoscritto, Ispettore Generale della Compagnia LA PATERNA, annunzia che la Rappresentanza della predetta Compagnia pel Circondario di Acqui, venne affidata con atto 28 Settembre 1891 al signor

COSTANTINO GUASTAVIGNA

con Ufficio in Acqui, Via Garibaldi, N. 10.

Al sig. C. Guastavigna dovranno pertanto rivolgersi, d'ora innanzi gli aventi interesse.

L'Ispettore Generale della Paterna: M. GROSJEAN.

AMADETTI D'ACQUI
 SPECIALITA'
AMARELLI D'ACQUI
 della Confetteria e Liquoreria
CARLO VOGLNO

— ACQUI —

Scatole semplici e di lusso a varie dimensioni
 » contenenti un K.g netto L. 3,60
 » " mezzo " " 2,00

MEDAGLIE

Esposizione Generale Italiana di Torino 1884 e Bruxelles 1888.

G. B. ZUNINO Chirurgo-Dentista-Meccanico

ACQUI - Corso Bagni, Casa Caratti, già Serveille

DENTI FINITI

Pezzi parziali e Dentiere complete. — Riparazioni dei pezzi rotti e di quelli non riusciti. Si garantisce la perfetta masticazione.

Prezzi Modici

Album della Ricamatrice

28 pagine di gran formato, variati disegni ed elegantissima copertina. Si spedisce franco in qualunque città del Regno per L. 2 anticipate. Rivolgersi alla Tipografia **Dina**.

INFALLIBILE Estirpatore dei Calli

DEL FARMACISTA **L. BERTONCELLO DI SCHIO**

Deposito esclusivo in Acqui, presso la drogheria Fratelli **DE-ALEXANDRIS**, Corso Bagni.

I principali PRODUTTORI D'OLIO DI BORDIGHERA, allo scopo di mantenere alta la fama della loro produzione, si sono costituiti in Società per vendere, direttamente alle famiglie, le qualità migliori dei loro

OLIO D'OLIVA

che garantiscono PURO SOTTO QUALSIASI ANALISI CHIMICA.

Lo smercio si fa in eleganti latte da 10 e da 20 litri, munite di rubinetto, ai prezzi fissi seguenti:

Qualità extra L. 2 — al litro

Qualità fina " 1,75 al litro

LATTE E RUBINETTI GRATIS

IMBALLAGGIO E CASSA DI LEGNO GRATIS

Si spedisce anche una sola latta di 10 litri.

Spedizione a grande velocità contro assegno, **FRANCO** Stazione in qualunque punto d'Italia.

Per quantità di 50 litri e più, sia in latte che in fusti, domandare la tariffa B.

Per richieste scrivere alla Società del

Produttori d'Olio di Bordighera riuniti — BORDIGHERA.

L'OLIO DI BORDIGHERA È IL MIGLIORE FRA GLI OLII DETTI DI NIZZA.

TORD-TRIFE

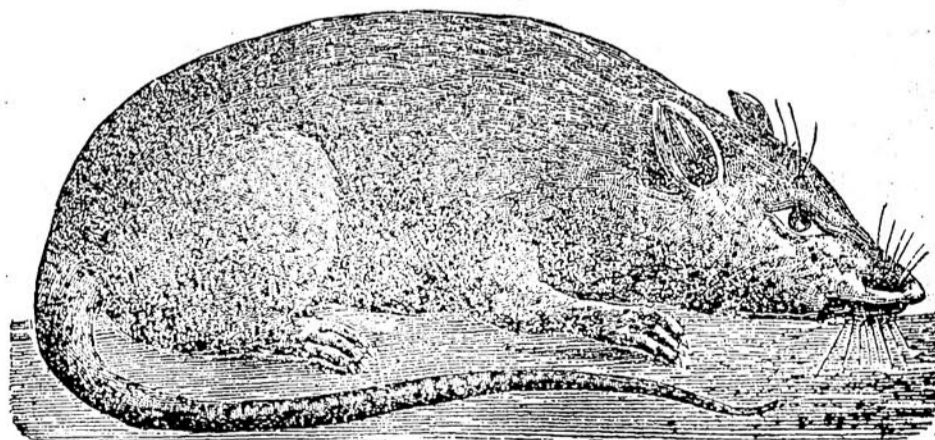

Preparato per distruggere i TOPI, SORCI e TALPE senza alcun pericolo per gli animali domestici. — Deposito esclusivo in **Acqui** presso i **Fratelli Dealexandris** Droghieri.