

Stato Civile

dal 4 al 18 Giugno 1887.

**Nascite** — Olocco Antonio di Silvestro, e Ponzio Maria — Trucco Giuseppe Prospero e Valentina, gemelli, di Fiorenzo e Oneglia Teresa — Garrone Gio. Battista Vittorio di padre incognito — Baldizzone Gio. Battista di Giuseppe e Bormida Angela — Trinchero Virginio di Enrico e Briano Maria — Morfino Virginio Carlo di Lazzaro e Chiarlo Maddalena — Cresta Pizzina di Francesco e Barisone Rosa — Dovani Vittorio Gio. Ferdinando di Valentino e Minetti Maddalena — Goffi Carolina di Pietro e badino Clementina — Allemani Giuseppe di Paolo e Barosio Tarsilla — Gambino Pietro Michele Alessandro di Lorenzo e Pesce Maria — Dulmazzo Giovanni di Giacomo e Carrara Caterina — Ricci Maria Maddalena di Giuseppe e Trucco Clementina — Caratti Guido Michele di

Giuseppe e Carrara Caterina — Ivaldi Marina di Bartolomeo e Sutti Virginia — Barbero Maria Giovanna Maddalena di Luigi e Trucco Ermellina — Landi Antonio di Stefano e Poggio Francesca — Ivaldi Giuseppina Leopoldina di Carlo e Goslino Margherita.

**Decessi** — Fantini Elisabetta d'anni 74, donna di casa di Verona — Bosco di Ruffino Cav. Carlo d'anni 46, benestante di Torino — Porta Benedetto d'anni 57, caradore d'Acqui — Mollo Prassede d'anni 44, contadina di Melazzo — Marengo Caterina di mesi 6, d'Acqui — Olocco Antonio di giorni 9, d'Acqui — Baldizzone Gio. Battista di giorno 10, d'Acqui — Timossi Eugenia Clara di mesi 5, d'Acqui — Piana Ernesto d'anni 35, calzolaio di Acqui — Gaviglio Antonio d'anni 71, contadino di Lussito — Dallorto Santo d'anni 50, portinaio di Campo Ligure — Trinchero Guido d'anni 81, fabbro ferraro di Acqui — Dellacà Lorenzo d'anni 46, muratore d'Acqui.

**Matrimoni** — Talice Giovanni Vittorio Alessandro, Pretore di Ricaldone con Bistolfi Carozzi Maria Silvia, benestante di Acqui — Zunino Carlo Giuseppe, giornaliere d'Acqui con Pagliano Maria Rosa, lavandaia d'Acqui — Poggio Andrea Luigi, contadino di Cavatore con Baldizzone Maria Innocenza, contadina di Fontanile.

ACQUI — TIPOGRAFIA DINA.  
GHIAZZA ANGELO Gerente Responsabile

IMPORTANTE PER I COMUNI

Pompa contro incendio, montata su carro (sistema Città di Parigi) — prezzo conveniente.  
Rivolgersi presso l'Officina in ferro **Luigi Malfatti** — ACQUI.

CITTA' D'ACQUI

Mercato del 14 Giugno 1887

Grano	all'Ettoliro da L. 19,25 a L. 18,75
Meliga	" " 12,50 " 12,25
Riso bianco	" " 31,75 " 27,00
Segala	" " 12,50 " 12,00
Avena	" " 10,00 " 9,50
Ceci	" " 17,50 " 17,00
Fave	" " 00,00 " 00,00
Fagioli	" " 13,00 " 12,50
Vino da pasto	" " 36,00 " 25,00
Castagne	" " 0,00 " 0,00
Panè 1. qualità	al chilog. " 0,40 " 0,00
Panè 2. qualità	" " 0,35 " 0,00
Paste 1. qualità	" " 0,60 " 0,55
Olio d'Oliiva 1. qualità	" " 2,50 " 2,00
Olio d'Oliiva 2. qualità	" " 1,75 " 1,50
Carne di Vitello	" " 1,30 " 1,20
Id. di Sanato	" " 1,60 " 1,40
Id. di Suina	" " 0,00 " 0,00
Id. d'Agnello	" " 1,20 " 1,00
Lardo	" " 2,00 " 1,90
Burro	" " 3,00 " 2,25
Legna di Rovere	al Miria " 0,30 " 0,24
Carbone di Rovere	" " 1,10 " 1,00
Patate	" " 0,00 " 0,00
Fieno	al Quintale " 12,00 " 0,00
Paglia	" " 6,75 " 6,50

Dott. LAMPUGNANI

ex assistente del Dott. Margary Chirurgo all'Ospedale di San Giovanni

Consulti sulle malattie chirurgiche e sulle deformità

in specie sulle malattie delle donne e dei bambini, delle ossa e delle vie orinarie.

Busti gessati pella cura della gobba. Cura dei piedi torti. ecc. ecc. 52-27

Ogni giorno dalle 4 alle 6 pom.

Torino, via Pio Quinto, 14, p. terreno.

Hair's Restorer

Ristoratore dei Capelli

A. Grassi - Brescia Ridona mirabilmente ai capelli il loro primitivo colore. Usandolo a seconda dell'istruzione se ne garantisce l'effetto.

Si vende in Acqui esclusivamente presso la Drogheria Fratelli Dealexandris, corso Bagni.

RAGNO ELETTRICO

Novità Economico-Scientifica

Il Ragno Elettrico è l'ultima invenzione elettrica che salva-guardia dai ladri; è la più semplice, la più economica, la più utile ed efficace, è l'unica che raggiunga lo scopo per cui fu inventata, e, a detta di molti tecnici, è destinata ad avere un immenso successo.

Per mezzo di questa macchinetta elettrica si rende assolutamente impossibile la consumazione di un furto. Essa ha vantaggi di gran lunga maggiori sulle altre macchinette consimili usate fino ad oggi, quali sarebbero: Le molle a contatto; Contatti a piedi; Serrature di sicurezza, ecc., i vantaggi delle quali sono abbastanza problematici una volta che, chi ha lo scopo criminoso di commettere un furto, stia sull'avviso dai tranelli di questo genere, potendo egli assolutamente rendere inoperose quelle credute sicure precauzioni.

Il Ragno Elettrico invece, custode geloso, sentinella morta, è garanzia sicura dei valori, che ogni galantuomo volesse affidare alle sue cure, per tenerli lontani dalla mano rapace dei ladri.

Il Ragno Elettrico è applicabile: alle porte, alle finestre, ai pavimenti, alle pareti, alle casse forti e a tutto ciò insomma che potesse dare adito a che sia consumato tenebrosamente un furto. Una volta montato questo apparecchio rende inutile ogni altra precauzione sia elettrica che meccanica.

Come si applica e come funziona il Ragno Elettrico

Con due chiodi infissi alla porta, od in qualunque altro luogo che si voglia salvaguardare, si mette la rete, ed in mezzo a questa, fissato ai due occhietti a vite, il Ragno: una volta che questa macchinetta sia fermata, si attacca ad ognuna delle zampe del figurato animale, gli otto fili con i gancetti messi all'uopo, avendo cura di metterli nella posizione più obliqua che sia possibile affinché le altre estremità di detti fili, possano essere raccomandate ad ogni lato rettangolare della rete, guardando bene che questa non sia troppo tesa. Quindi si alza la piccola Tige, così che tenga immobile l'uncinetto del Ragno che è sotto la testa, il che dicesi mettere in guardia il Ragno.

Una volta fatta questa operazione, che è brevissima, il più sensibile movimento che si potesse fare contro la rete a scopo delittuoso, fa scattare l'uncinetto della Tige di guardia ed il campanello d'allarme suona immediatamente.

PREZZO

La macchinetta completa con tutto l'apparecchio elettrico L. 45. — Il solo Ragno L. 15. Il prezzo della rete varia secondo le dimensioni richieste.

Avvertenza — Per chi avesse già esistente in casa il campanello elettrico semplice, non occorre che l'acquisto del Ragno, potendo questo mettersi in comunicazione col campanello per mezzo dei fili già esistenti.

Per acquisti rivolgersi al signor Edoardo Bettelheim, Via Andegari, 4, MILANO. oppure in ACQUI alla Tip. del Giordale

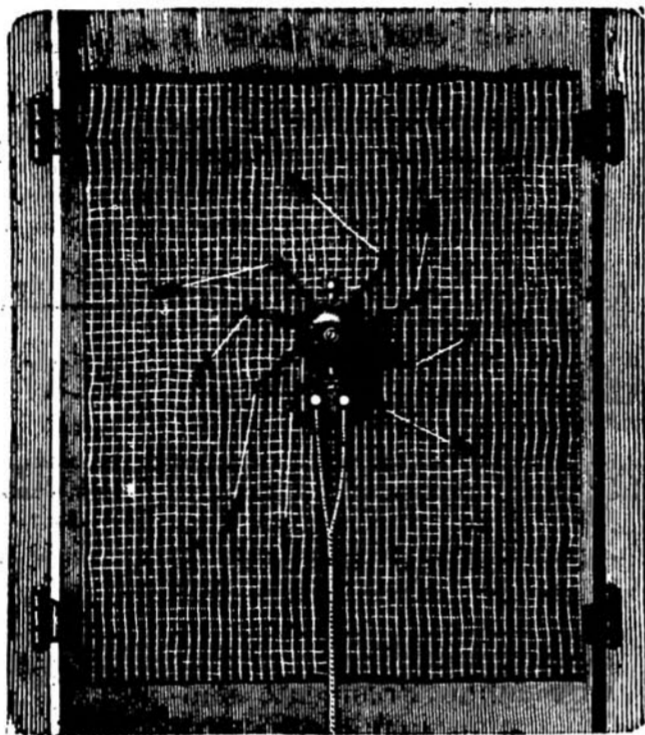

Se volete guarire radicalmente qualunque calloista ai piedi, acquistate L'Estirpator dei Calli del Farmacista Bertonecelli di Schio che trovasi vendibile presso la Drogheria Fratelli Dealexandris, Corso Bagni Acqui, Unici depositari.

CHOCOLAT Suchard NEUCHÂTEL (SUIZZERA) SUPERIORITÀ, INCONTESATA, PREZZO MODERATO, SI TROVA D'ACQUI.

Grande Medaglia d'oro All'Esposizione Universale d'Anversa.

**LO SCIROPPO PAGLIANO**  
Depurativo e Rinfrescativo del Sangue  
(Brevettato dal Regio Governo d'Italia)  
del Professore **ERNESTO PAGLIANO**  
Unico successore del fu Prof. Girolamo Pagliano di Firenze  
Si vende esclusivamente in Napoli, Calata S. Marco, N. 4, (Casa propria).  
In Acqui dal signor ZUNINI ANGELO Farmacista, e dai Fr.lli DEALEXANDRIS, Droghieri.  
(La Casa di Firenze è soppressa).  
N. B. — Il signor Ernesto Pagliano possiede tutte le Ricette scritte di proprio pugno dal fu Prof. GIROLAMO PAGLIANO suo zio, più un documento con cui lo designa quale suo successore; sfida a smentirlo avanti le competenti autorità piuttosto che ricorrere alla quarta pagina dei giornali, ENRICO, PIETRO, GIOVANNI PAGLIANO e tutti coloro che audacemente e falsamente vantano questa successione; avverte pure di non confondere questo legittimo farmaco coll'altro preparato sotto il nome di **Alberto Pagliano fu Giuseppe**, il quale oltre a non aver alcuna affinità col defunto Prof. GEROLAMO, nè mai avuto l'onore di essere da lui conosciuto, si permette, con audacia senza pari, di far menzione di lui nei suoi annunci, inducendo il pubblico a crederlo parente.  
Si ritenga quindi per massima: che ogni altro avviso o richiamo relativo a questa specialità, che venga inserito in questo od in altri giornali, non può riferirsi che a detestabili contraffazioni, il più delle volte dannose alla salute di chi fiduciosamente ne usasse.  
Ernesto Pagliano.

**MÉLANGE BIFFI**  
Specialità e proprietà ditta Biffi  
DURANDO FU P. BIFFI  
Piazza Stazione Genova 5, Milano.  
Il Mélange legittimo, è la migliore delle bevande stomatiche conosciuta eminentemente igienica. Il Mélange Biffi non è un liquore nè una medicina, ma bensì un Vino aromatizzato con radiche speciali, che rinvigorisce la vita, stimola l'appetito, facilita la digestione, estingue la sete, combatte le febbri, i mali contagiosi, tranquillizza i nervi, nausea, il mal di capo, lo spleen ed il mal di mare.  
Guardarsi dalle numerose contraffazioni di molte bevande vendute sotto il nome di Mélange, da taluni messe in commercio ingannando così la buona fede del pubblico.  
Tali imperfette e nocive contraffazioni nulla hanno a che fare col vero e legittimo Mélange Biffi, bibita che per le sue qualità igieniche superiori a quelle di qualsiasi altra bevanda attira l'attenzione di distinte notabilità mediche italiane, francesi e tedesche, che ne consigliano l'uso generale quale bevanda per antipasto e rinfresco nella giornata.  
Vendesi in ACQUI presso i Sigg. Vogliano Carlo Confettiere, Amerio Giovanni Caffè del Circolo, Leoncino Felice Caffè Stazione, Ved. Sala Caffè del Teatro, Dellacà Giuseppe Caffè Nuove Terme Bertolotti Tommaso Farmacista, Dotto Giuseppe Confettiere.

**GRESHAM** Comp. Inglese di Assicurazioni sulla Vita  
Stabilita in Italia nel 1855.  
Cauzione al Governo Italiano Lire 914,100  
in rendita 5 0/10 del Debito Pubblico.  
Direzione della Succursale d'Italia a FIRENZE, Via de' Buoni, 4, Palazzo Gresham  
Situazione al 30 Giugno 1885 = Attività L. 91,064,543, 54. - Reddito annuo, L. 17,926,068,77 - Pagamenti per scadenze, sinistri, riscatti, ecc., ecc., circa L. 165,000,000,00. - Utili ripartiti sinora, L. 16,525,000,00.  
Assicurazioni in caso di morte, con partecipazione agli utili, o senza. Assicurazioni miste, a termine fisso, di capitali e di rendite vitalizie differite, ecc.  
Rendite vitalizie immediate, sino ad oltre il 17 0/10 del capitale versato secondo l'età. — Partecipazione all'80 per cento degli utili.  
Agenzia generale per il Piemonte: Ingegnere Architetto Cav. OSVALDO VITALLI, Torino, Piazza Castello, N. 26. 52-40

Bottega da affittare per il primo prossimo Marzo sita in via Maestra, Casa Levi, dirimpetto alla Drogheria Ottolenghi. Rivolgersi dal Proprietario o chi per esso.

**FARMACIA ZUNINI**  
ACQUI — Via Nuova — ACQUI  
Olio di Fegato di Merluzzo di Terranuova  
E tutte le qualità d'Olio di fegato di merluzzo medicinale, garantiti di provenienza diretta; il Ferruginoso preparato con cura speciale, trovansi pure tutti i medicinali i più accreditati, sia nazionali che esteri, come anche un assortimento completo di cinti erniarii, biberon, tiralatte ed altri articoli di gomma.

**Amaretti d'Acqui**  
SPECIALITÀ DELLA CONFETTERIA E LIQUORERIA **CARLO VOGLINO**  
ACQUI 25  
Scatole semplici e di lusso a varie dimensioni, contenenti un K.g. netto L. 3,60  
" " mezzo " " 2,00  
MEDAGLIA all'Esposizione Generale Italiana di Torino 1884.  
Deposito esclusivo di Cioccolato Svizzero **A. MAESTRANI S. Gallo.**  
NOVITÀ E UTILITÀ PRATICHE  
COLLE  
**NUOVE MACCHINE A CUCIRE**  
che pur eseguendo ogni comune cucitura eseguiscono qualunque Asole (Bottoniera), Soprappito per lenzuola, Puntio di Mosca, Ricamo (pari a quello a mano), Rammendo di Biancheria usata, Ricami di catenelle e Soutache, Pieghettatura, Arvicciatura, Bordatura e ogni altro lavoro desiderabile.  
NUOVA MACCHINA a 2 Rocchetti (non più navetta) tanto per Sarti Calzolaio, che Sarte e Biancheriste.  
Nuovi arrivi delle buonissime macchine Naumann — König — Opel — Ercole — a. we — Withe — Regina Margherita — Brunoni ecc.  
**L. Ottolenghi - ACQUI.**

