

CEROTTO BERTELLI
(ARNIKOS)
contro
DOLORI
DI RENI E DI PETTO
LOMBARI
prodotti anche dalla GRAVIDANZA
SCIATICA
AFFANNO - ASMA



L'unico cerotto che procura un benefico e piacevole senso di calore. Non contiene sostanze nocive. Si applica senza riscaldarlo. - Non loda. - Non dà alcun fastidio.

Domandare sempre **CEROTTO BERTELLI**, e rifiutare ogni altra **TELA FORATA** con diversa denominazione.

Un cerotto L. 1.- più cent. 15 se per posta; due cerotti L. 1.95, franchi, in tutte le Farmacie e Drogherie, e dalla Società **A. BERTELLI & C.**, MILANO

CONTRO **PREUMATISMI RENI** **CONTRO**
DOLORI DI RENI

Presso la drogheria Carlo Gamondi, Corso Bagni

MUNEROL

DEPOSITO
presso la Drogheria
C. Gamondi
Acqui - Corso Bagni

GOMME BREVETTATE
KELLY
A FILI INTERNI SALDATI ELETTRICAMENTE



UNICO ORIGINALE sistema di gomme a fili interni BREVETTATO in tutto il MONDO

I REALI D'ITALIA a passeggio in vettura con gomme Americane "KELLY"

ESCLUSIVO AGENTE CON LABORATORIO
GIUSEPPE GIORDA
Via S. Quintino, N.º 6 - TORINO - Telefono 27-60

Unico Concessionario del Brevetto KELLY a fili
Da non confondersi con altri laboratori di sbagliate imitazioni.

VICTIULTORI!
Avviso importante!

Ai pali in legno di manutenzione costosa sostituite i

PALI MODERNI
IN CEMENTO ARMATO

Eleganza - Solidità - Economia di spesa e di lavoro culturale - Durata indefinita.

Chiedete istruzioni o visitate il Nuovo Stabilimento Prodotti Sidero-Cementizi in Strevi.

Il Direttore
Geom. PAOLO BOIDI

OH!
SAPONE BANFI
sempre insuperabile
rende la pelle
bianca, morbida

AMIDO BANFI
(MARCA GALLO)
sempre il migliore del mondo
luocida e conserva
la biancheria

LUCIDO BANFI
per scarpe e pelli
Reso insuperabile dal 1.º Gennaio
Unito all'amido Glutine man-
tiene veramente morbide le pelli.
Non contiene acidi. Non s'infiamma.

Bevete L'AMARO GAMONDI Bevete

BANCO PIEMONTE

ANONIMA Capitale emesso e versato L. 400.000

Sede Sociale ACQUI - Piazza San Pietro

Ufficio-Cambio ASTI - Agenzie OVADA e MONASTERO B.ª

Operazioni del Banco

1. Riceve somme in deposito:
In conto corrente disponibile al 3 0/0 annuo.
In conto corrente vincolato e con Buoni Fruttiferi a sei mesi al 3,75 0/0 annuo.
In conto corrente vincolato e con Buoni Fruttiferi a 12 mesi al 4 0/0 annuo.
2. Sconta ed incassa effetti commerciali ed agricoli.
3. Fa anticipazioni e riporti sopra Fondi Pubblici ed Industriali.
4. Acquista e vende Titoli di Stato ed Industriali nazionali ed esteri.
5. Rilascia assegni e vaglia sull'Italia e sull'estero.
6. Eseguisce qualsiasi operazione di Banca e di Cambio.

Il Presidente
E. Rivotti-Battaglia

I Procuratori
G. Monaco - F. V. Cortona

CURA PRIMAVERILE

La stagione di primavera è la migliore per la cura tendente a rafforzare i bulbi piliferi ed agevolare così lo sviluppo e la conservazione dei **Capelli** e della **Barba** e la preparazione meglio indicata a tale scopo è la

CHININA-MIGONE

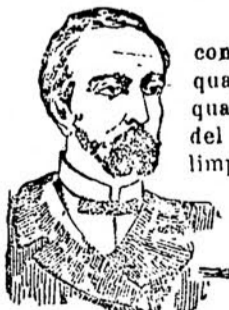

PRIMA DELLA CURA
CHININA-MIGONE



DOPO LA CURA

e così evitare il pericolo della eventuale caduta di essi e di vederli imbianchirsi. Una sola applicazione rimuove la forfora e dà ai capelli un magnifico lustro.

Si vende da tutti i Farmacisti, Droghieri e Profumieri.

Deposito Generale da **MIGONE & C.**, Via Torino N. 12, Milano.

Deposito in Acqui presso la Drogheria Carlo Gamondi, Corso Bagni